

COMBINE EL DISTANCIAMIENTO FÍSICO CON EL USO DE CUBIERTAS DE CARA

Las normas temporales de emergencia, artículo 3205, del título 8, de Cal/OSHA requieren que todos los empleadores de California usen el distanciamiento físico y cubiertas de cara en el lugar de trabajo para ayudar prevenir la propagación de COVID-19.

Las partículas de virus infecciosas pueden viajar más de seis pies por el aire especialmente dentro de espacios cerrados, así que es importante combinar el distanciamiento físico y el uso apropiado de cubiertas de cara.

Solo El Distanciamiento Físico = Posible Infección

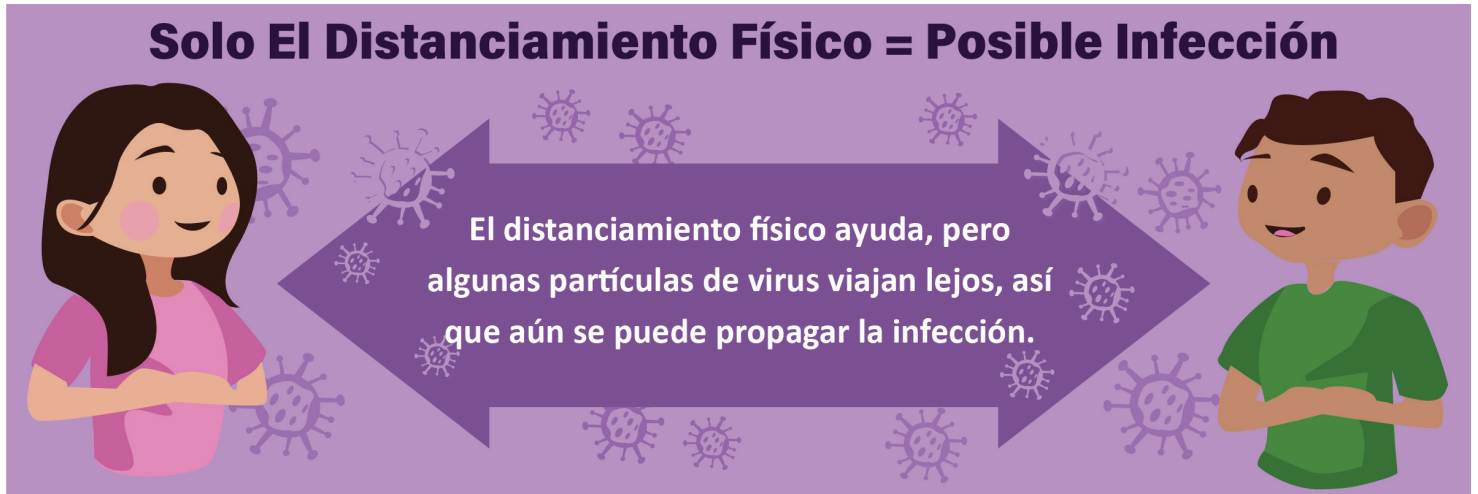

Solo Cubiertas De Cara = Posible Infección

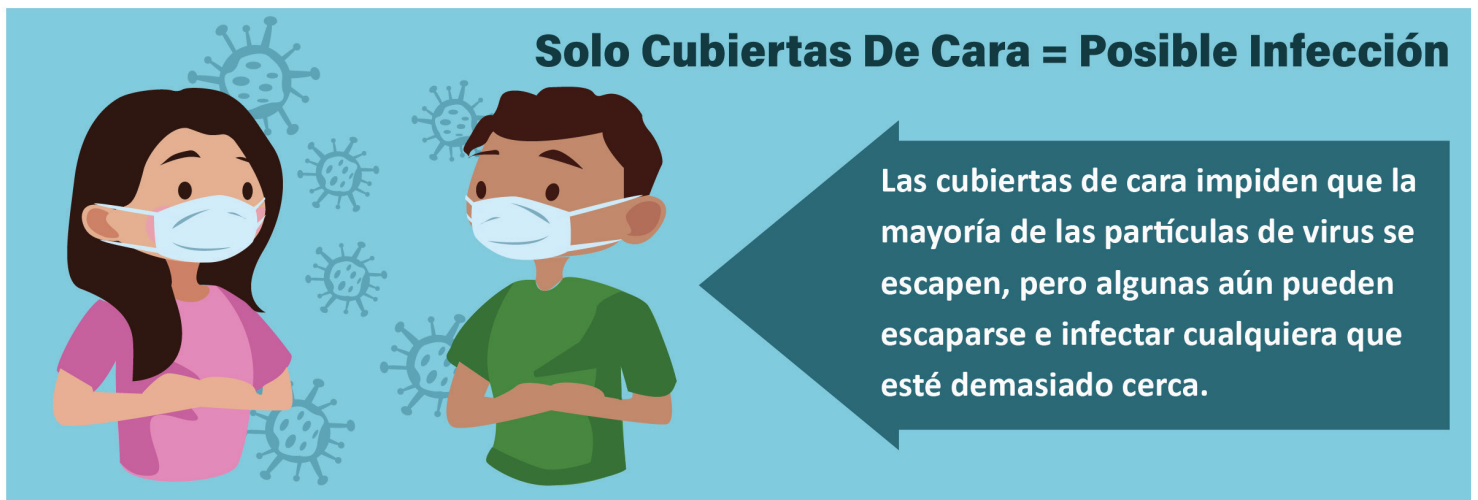

El Distanciamiento Físico + Cubiertas De Cara = Infección Menos Probable

